

RDV JUNGO

Actualités - Utilisation Optimisation - Evolution

16 DECEMBRE 2025

Avec le soutien de
nos partenaires :

BGE

Appui aux entrepreneurs

Avec le soutien de nos partenaires :

ORDRE DU JOUR

NOUVEAUTES PARAMETRAGE|
NOUVEAUTES UTILISATION|
NOUVEAUTES A VENIR|
A SAVOIR
A DISCUTER|

Avec le soutien de
nos partenaires :

Cofinancé par
l'Union européenne

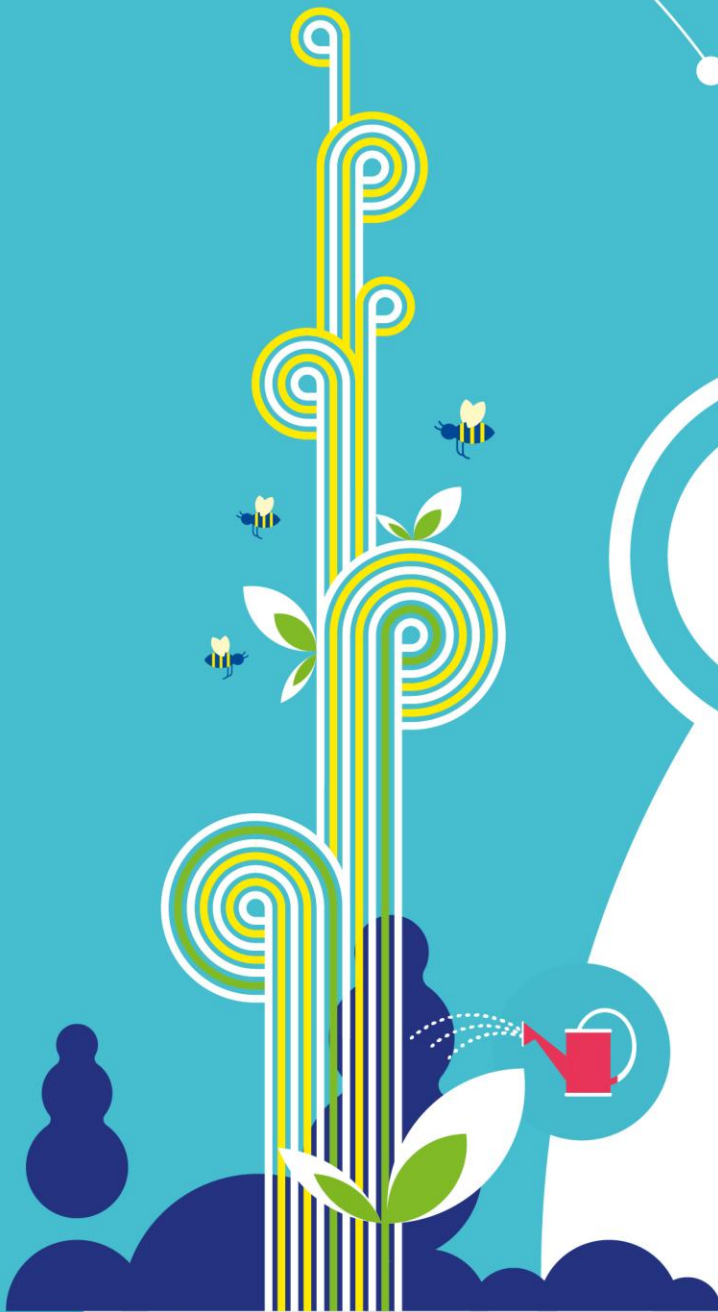

1

NOUVEAUTES LIVREES

UTILISATION JUNGO

NOUVELLE ÉVOLUTION JUNGO – GESTION DES ACTIONS ASYNCHRONES

La gestion des actions asynchrones est désormais intégrée au parcours entrepreneur.
Elle s'active via le paramétrage des étapes de l'offre de service, avec :
la sélection du mode Autonomie ;
le renseignement de la durée de l'action.

* Champs obligatoires	
Ordre *	4
Intitulé *	Action individuel autonome
Lieu d'action	Choisir un lieu d'action... ▾
Nature action *	Individuelle ▾
Type d'action *	Finalisation Business Plan ▾
Phase métier *	Structuration de projet ▾
Etape du référentiel	Muscler votre idée, votre potentiel ▾
Ressource	Activ'Créa 2025 ▾
Etat dans l'offre de service	Choisir un état... ▾
Mode d'intervention	Autonomie ▾
Durée d'action par défaut (minutes)*	60

GESTION DES ACTIONS ASYNCHRONES-ONGLET PARCOURS

Jungo évolue pour permettre l'affectation et la gestion des actions asynchrones, sans rattachement à un conseiller.

Ces actions sont désormais pilotées depuis l'onglet Parcours de la fiche entrepreneur.

La durée est automatiquement reprise depuis l'ODS et reste modifiable au niveau du parcours.

- Nature de l'action***: Individuelle
- Type d'action***: Finalisation Business Plan
- Date***: Le 15/12/2025 de --:-- à --:-- Durée 60
- ODS rattachée?***: oui
- Offre de service***: ACTIV CREA 2025
- Étape prévue***: oui
- Étape***: Action individuel autonome
- Objet***: Action individuel autonome
- Ressource par défaut associé a l'étape**: Activ'Créa 2025
- Phase métier***: Structuration de projet
- Mode d'intervention***: Autonomie
- Etape du référentiel**: Muscler votre idée, votre potentiel
- Statut de l'action***: Planifiée
- Présence de l'entrepreneur sur cette**: oui non

A green "Enregistrer" button is located at the top right of the form. The background shows a table with columns for "Oblig." and "Ressource(s)", with rows containing "Automatisé" and "Activ'Créa 2025".

GESTION DES ACTIONS ASYNCHRONES-ALERTE ACTIONS ASYNCHRONES

Une alerte est déclenchée dès l'ajout d'une action asynchrone dans le parcours entrepreneur. Elle permet de suivre et mettre à jour automatiquement le parcours dès que la réalisation de l'action est validée.

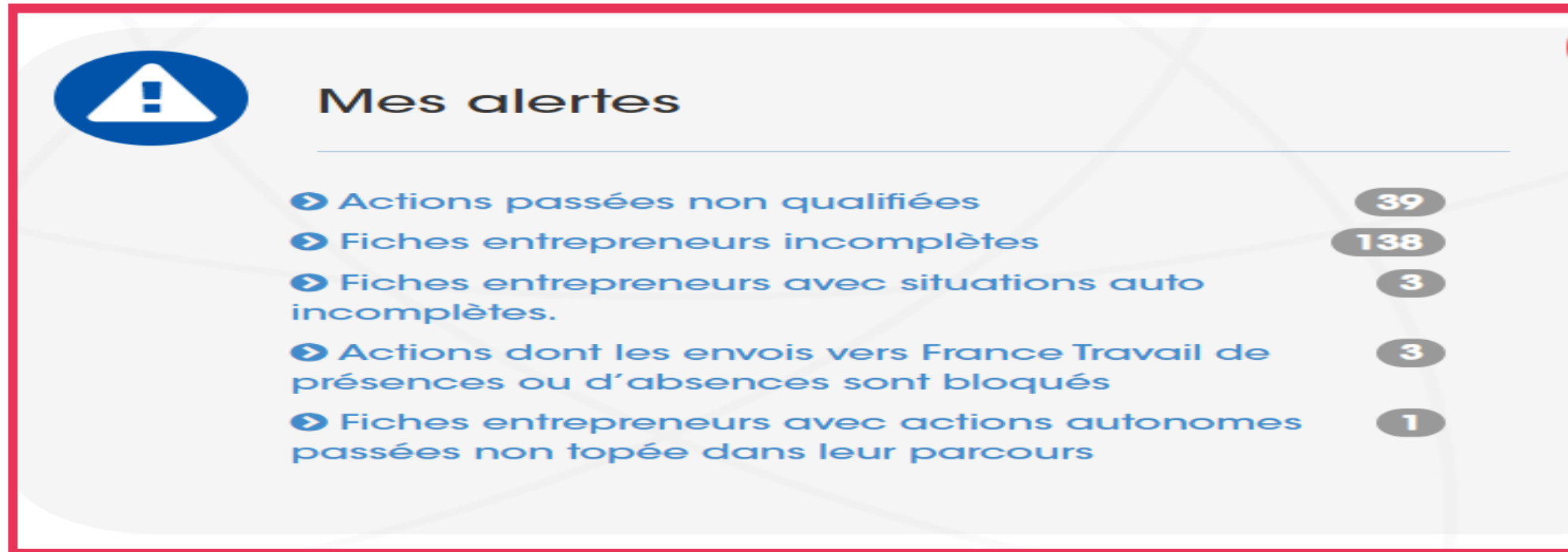

Mes alertes

- ▶ Actions passées non qualifiées **39**
- ▶ Fiches entrepreneurs incomplètes **138**
- ▶ Fiches entrepreneurs avec situations auto incomplètes. **3**
- ▶ Actions dont les envois vers France Travail de présences ou d'absences sont bloqués **3**
- ▶ Fiches entrepreneurs avec actions autonomes passées non topée dans leur parcours **1**

GESTION DES ACTIONS ASYNCHRONES – SUIVI ET VALIDATION

La réalisation des actions asynchrones est désormais à confirmer et valider directement depuis l'onglet Parcours.

initial	Emergence	Diagnostic	Choix action	+	oui		
Action(s) liée(s) à l'étape :							
	Emergence	Diagnostic	01/09/2025 08:30 TMOIN Acces Audomarois			Activ'Créa 2025	non / -
Module micro entreprise	Emergence	Atelier	Choix action	+	non		
tutorat	Emergence	Rdv individuel	Choix action	+	non		
Action individuel autonome	Structuration de projet	Finalisation Business Plan	Choix action	+	non		
Action(s) liée(s) à l'étape :							
	Structuration de projet	Finalisation Business Plan	12/12/2025 10:00			Activ'Créa 2025	- / -

Parcours

Actions

Tâches

Caractéristiques BGE

Mails / SMS

Documents

Devis

Livrables

Champs spécifiques

Dispositifs éligibles

Dernière modification :

ODS rattachée ? * oui

Offre de service * ACTIV CREA 2025

Étape prévue * oui

Étape * Action individuel autonome

Objet * Action individuel autonome

Ressource par défaut associé à l'étape Activ'Créa 2025

Phase métier * Structuration de projet

Mode d'intervention * Autonomie

Etape du référentiel Muscler votre idée, votre potentiel

Statut de l'action * Planifiée

Présence de l'entrepreneur sur cette action oui non

Enregistrer

GESTION DES ACTIONS ASYNCHRONES-LIVRABLE PERSONNALISÉ

Jungo permet de générer automatiquement le livrable associé à la fiche et au parcours entrepreneur, tel qu'un certificat de réalisation.

Chaque livrable est personnalisé à partir des données de l'entrepreneur, du parcours et des actions réalisées.

Certificat de réalisation

Je soussignée, **TEMOIN Acces**, représentant(e) légale de l'organisme de formation **BGE Réseau**, enregistré sous le numéro de déclaration d'activité XXXX auprès de XXXXX, atteste que Madame **EnriqueENRIC** a suivi l'action de formation suivante :

Intitulé de la formation : Construire et conduire un projet entrepreneurial

Nature de l'action de formation : action de formation.

Objectifs :

- Mesurer l'adéquation personne-projet
- Réaliser une étude de marché,
- Préfigurer une stratégie marketing et commerciale
- Choisir des outils de communication.
- Etablir un prévisionnel économique et financier
- Choisir son statut, comprendre les implications sociales, sociétales et fiscales.
- Présenter un projet entrepreneurial à l'oral

GESTION DES ACTIONS ASYNCHRONES-PARAMÉTRAGE DU LIVRABLE

Un paramétrage en amont en base permet d'automatiser la production du livrable pour chaque entrepreneur.

Détail(s) + Créer détail

Entité	Champ	Opérateur	Valeur
 Action	Offre de service du participant	parmi	ACTIV CREA 2025, CCPE AMR

Livrable(s)

Livrable	Inactif	
CCPE AMR/Certificat de réalisation Ajouter	<input type="checkbox"/>	

Supprimer la condition Enregistrer

ENVOI CAMPAGNE/FILTRAGE PAR EPCI

Ajout d'un filtre de ciblage dans le système de campagnes Jungo, permettant de diffuser une communication liée à un événement uniquement aux personnes résidentes d'un EPCI donné.

Noms des modèles actifs	Campagnes associées	Envois programmés	Envois effectués	Type destinataire
ENQUETE DE SATISFACTION				Entrepreneur +

ENVOI CAMPAGNE/ FILTRAGE PAR NATURE D'ACTION

Ajout d'un filtre de ciblage par nature d'action dans le système de campagnes Jungo, permettant de diffuser des communications adaptées au type d'action concerné.

Noms des modèles actifs	Campagnes associées	Envois programmés	Envois effectués	Type destinataire
ENQUETE DE SATISFACTION				Entrepreneur +

2

AUTRES SUJETS

GÉNÉRATION DE DEVIS ET FACTURES DANS JUNGO

JUNGO permet de générer des devis et des factures pour l'ensemble des prestations paramétrées dans la base.

Ajout d'un tarif

* Champs obligatoires

ODS*	Montage projet
Ressource*	AGEFIPH
Tiers financeur*	Conseil régional
Date de début*	
Date de fin*	
Tarif HT*	€ Entrez un tarif...
Taux de TVA*	Choisir un taux de TVA...
Unité de mesure*	Choisir une unité de mesure...
Modèle de facture imposé (si besoin est)	
Règle de facturation*	Choisir une règle de facturation

MERCI POUR VOTRE PARTICIPATION !

Avec le soutien de
nos partenaires :

Cofinancé par
l'Union européenne

