

# RDV JUNGO

Actualités - Utilisation Optimisation - Evolution

5 NOVEMBRE 2024



Avec le soutien de  
nos partenaires :





# BGE

*Appui aux entrepreneurs*

Avec le soutien de nos partenaires :



Cofinancé par l'Union européenne



# ORDRE DU JOUR

**NOUVEAUTES PARAMETRAGE|**  
**NOUVEAUTES UTILISATION|**  
**NOUVEAUTES A VENIR|**  
**A SAVOIR**  
**A DISCUTER|**

Avec le soutien de  
nos partenaires :



Cofinancé par  
l'Union européenne



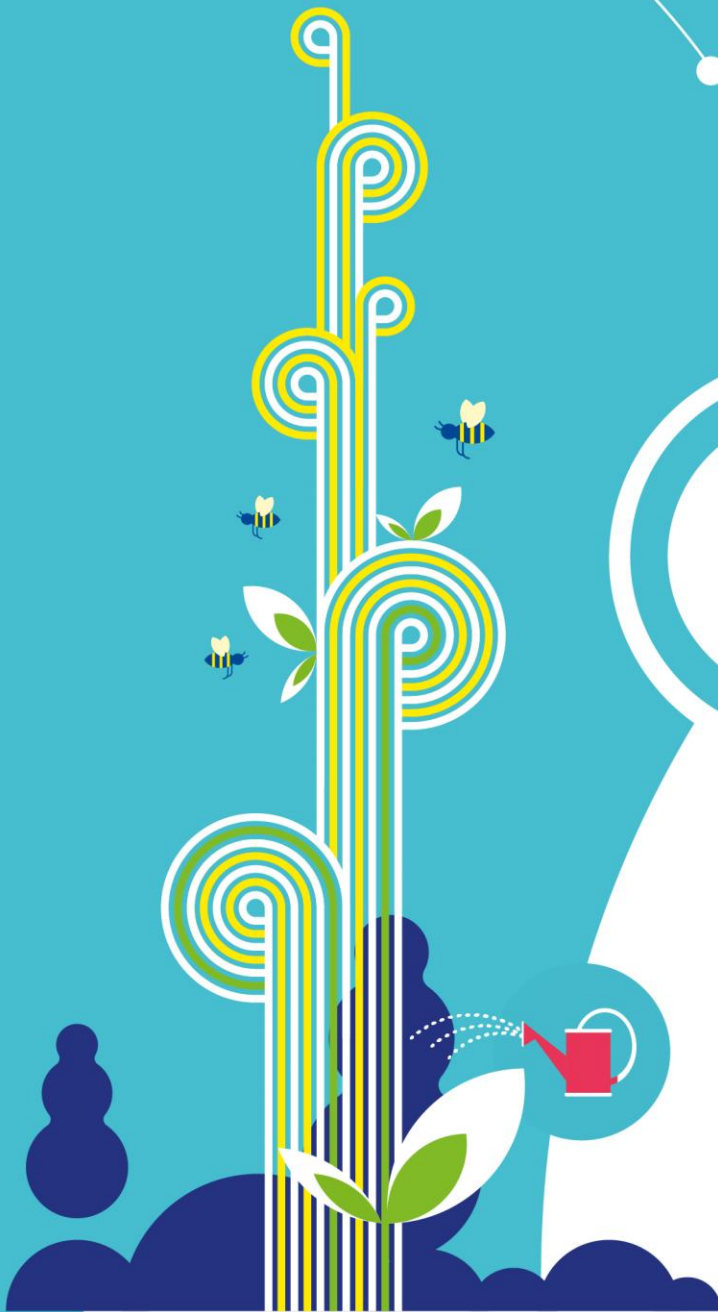

**1**

# **NOUVEAUTES LIVREES**

## **UTILISATION JUNGO**



# PILOTAGE/ENVOI DE CAMPAGNE

Deux nouveaux champs ont été ajoutés à l'écran de filtre de la campagne, permettant désormais de filtrer selon la période de cessation et le statut du tiers.

The screenshot shows the 'Envoi aux entrepreneurs' (Email to entrepreneurs) section of the BGE Jungo application. The interface includes a navigation menu with 'Agenda', 'Gestion', 'Administration', and 'Pilotage'. The main content area is titled 'Envoi aux entrepreneurs' and features radio buttons for 'e-mail', 'newsletter', and 'SMS', with a 'Sélectionner' button. Below this, there is a section for selecting an email template, with a dropdown for 'Afficher 10 entrées' and a search filter. A table displays the following data:

Noms des modèles actifs	Campagnes associées	Envois programmés	Envois effectués	Type destinataire		
Enquête pérennité entreprises créées en 2019	1		2	Entrepreneur	+	📧

# STRUCTURE ACCOMPAGNEE/CHAMP & SIGNET CHIFFRE d'affaires

Il est désormais possible de saisir le chiffre d'affaires de l'entreprise dans la situation. Un nouveau champ standard, requêtable, a été ajouté et peut être utilisé sous forme de signet dans les livrables, indiquant le chiffre d'affaires de la dernière situation du tiers.

**TEST FONCTIONALITE PILOTAGE**

 Dirigeant référent : LAMY Yoann Jeremy  
0786553919  
Forme juridique :  
Site Web :  
Courriel : YOANNLAMY@HOTMAIL.COM  
Adhérent :  
Sous-secteur : 01-Culture et production animale, chasse et services annexes  
Réfèrent : TEMOIN Acces  
Antenne de suivi : Arrageois-Ternois

**Onglets Structure**

- Identité
- Coordonnées
- Situations ▾
  - 28/10/2024

## Situation au 28/10/2024

[+ Créer](#) [Enregistrer](#)

**\* Champs obligatoires**

Date de début de situation *	<input type="text" value="28/10/2024"/>	Nombre d'emplois générés (dont le chef d'entreprise) *	<input type="text" value="1,00"/>
Date de cessation d'activité	<input type="text" value="30/07/2024"/>	Nombre d'associés *	<input type="text" value="1"/>
Motif de cessation	<input type="text" value="Choisir un motif de cessation..."/>	<b>RGPD</b>	
Existe toujours à la date du	<input type="text"/>	Commentaire	<input type="text" value="Entrer un commentaire..."/>
Durée d'immatriculation	<input type="text" value="Choisir une durée d'immatriculation..."/>	Chiffre d'affaires	<input type="text" value="100000,00"/> €

# ENTREPRENEUR/COORDONNEES-ADRESSE

Depuis le 1er juillet 2024, le nouveau zonage France Ruralités Revitalisation (FRR) a remplacé les anciennes zones de revitalisation rurale (ZRR). Cette mise à jour, désormais intégrée à JUNGO en liaison avec le site officiel.

Adresse(s) + Nouvelle adresse

Date	Pays	Rue / Compléments	Code Postal / Cedex	CP Ville	Ville	Territoire rurale	zone	France Ruralités Revitalisation	Qualification	Adresse de référence	Accepte courrier	
14/10/2024	FRANCE	22 RUE AUGER	93500		Pantin (hors BGE)		N	N	QP BANDE 300	Non	Oui	

Date	Pays	Rue / Compléments	Code Postal / Cedex	CP Ville	Ville	Territoire rurale	zone	France Ruralités Revitalisation	Qualification	Adresse de référence	Accepte courrier	
04/11/2024	FRANCE	Luxeuil-Hes-Bains	70300		Villers-lès-Luxeuil (Hors BGE)		C	O	adresse non QPV	Oui	Oui	

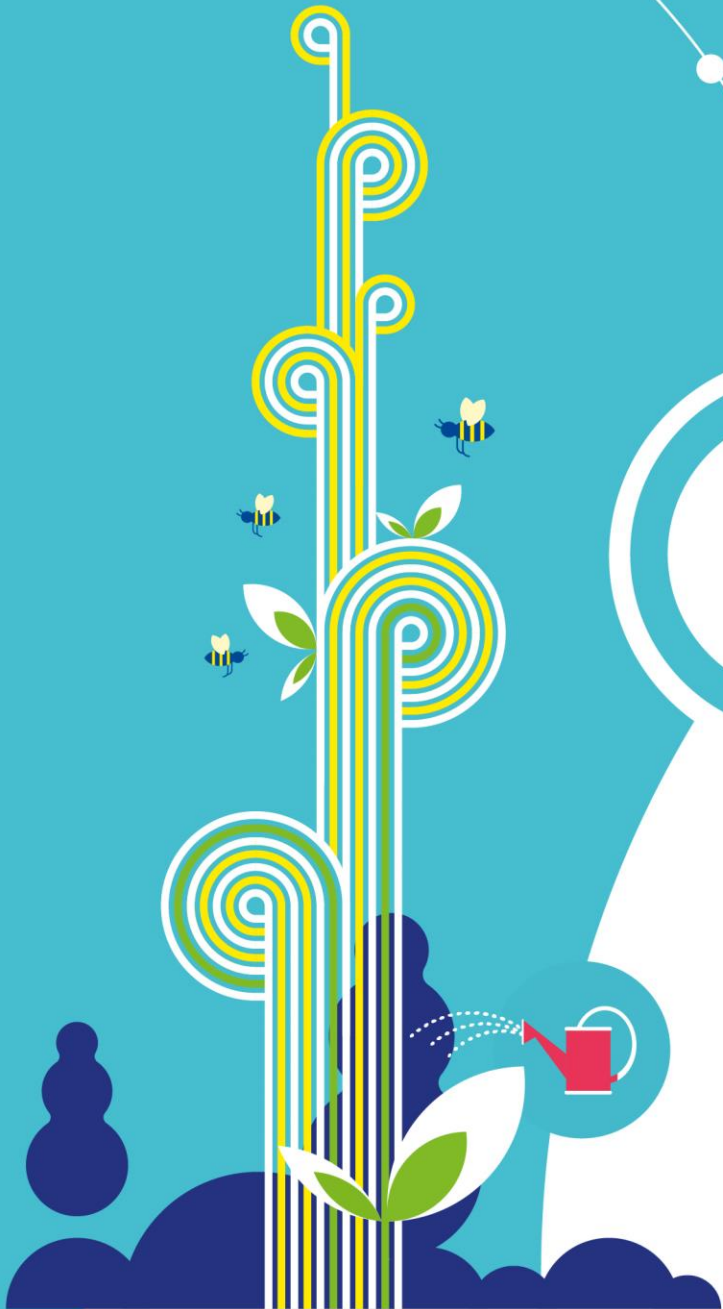

**2**

**NOUVEAUTES LIVREES**

**MODIFICATION**



# PILOTAGE/ENVOI DE CAMPAGNE

Le filtrage par 'Lieu d'action' prend désormais en compte le site de l'action, à condition qu'un filtre 'action' soit sélectionné dans la campagne.

Modèle d'e-mail actuellement sélectionné

- Enquête de satisfaction

Campagne Enquête de satisfaction du 05/11/2024

Les filtres :

- Phase Métier : Appui au développement
- Date début de l'ODS début période : 01/01/2022
- Date fin de l'ODS fin période : 05/11/2024
- Date de l'action début période: 01/01/2024
- Date de l'action fin période : 05/11/2024
- Lieu de l'action : Audomarois ; Couveuse MNO (hors\_activité) ; Cambresis 3 ; Arrageois-Ternois ; Cambrai ; Valenciennois ; Douai ; Seclin ; Lille ; Denain

Envois effectués Envois programmés Envois non faits

Envois non faits ; vous pouvez cocher des destinataires parmi les personnes filtrées

Programmer l'envoi (fait de nuit)

Afficher 10 entrées

Filtrer : Texte recherché

<input checked="" type="checkbox"/> Tout cocher	Civilité	Nom	Prénom	E-mail principal	Téléphone	Référent JUNGO	Date dernière situation
<input type="checkbox"/>	Mademoiselle (Référentiel enfant Madame)	KOUK	Carole	kouki@gmail.com		TEMOIN Acces	02/08/2024

Page 1 parmi 1

# ADMINISTRATION/AGENDA MATERIEL

En mode "consultation", l'agenda matériel est accessible pour un profil, mais sans possibilité d'utiliser les filtres ni de créer ou modifier les informations. En mode "création" et "modification", le profil peut consulter l'agenda, utiliser les filtres, ainsi que créer et modifier les informations.

Privilèges	Menu	Niveau des Tous	Antenne principale	Équipe	Assigné
<b>AGENDA</b>					
Agenda Utilisateur	<input type="button" value="Vidéo"/>	<input type="button" value="Clique"/>	<input type="button" value="Clique"/>	<input type="button" value="Clique"/>	<input type="button" value="Clique"/>
Agenda Matériel	<input type="button" value="Vidéo"/>	<input type="button" value="Consultation"/>	<input type="button" value="Consultation"/>		
Agenda Acteurs Collectives	<input type="button" value="Vidéo"/>	<input type="button" value="Consultation"/>	<input type="button" value="Consultation"/>		
Disponibilités	<input type="button" value="Vidéo"/>	<input type="button" value="Clique"/>	<input type="button" value="Clique"/>	<input type="button" value="Clique"/>	<input type="button" value="Clique"/>
Création subbooking		<input type="button" value="Aucun"/>			
<b>GESTION</b>					
Entrepreneurs	<input type="button" value="Vidéo"/>	<input type="button" value="Clique"/>	<input type="button" value="Clique"/>	<input type="button" value="Clique"/>	<input type="button" value="Clique"/>

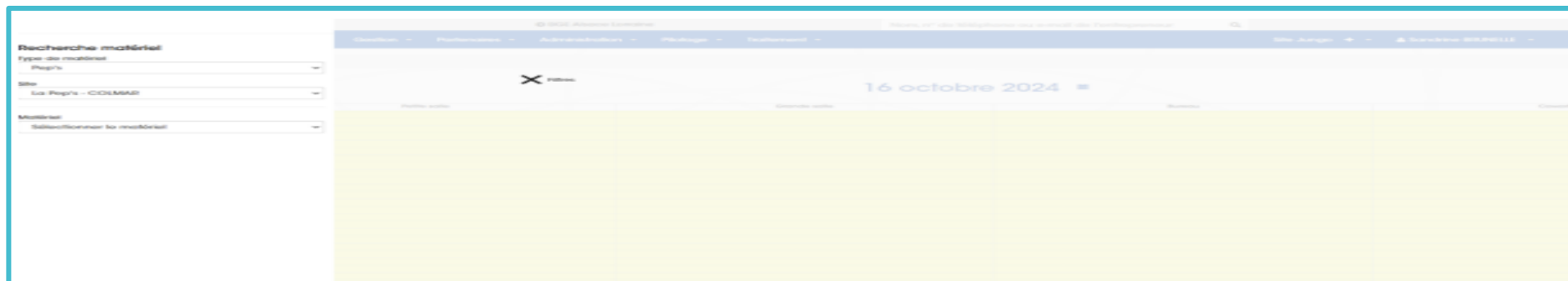

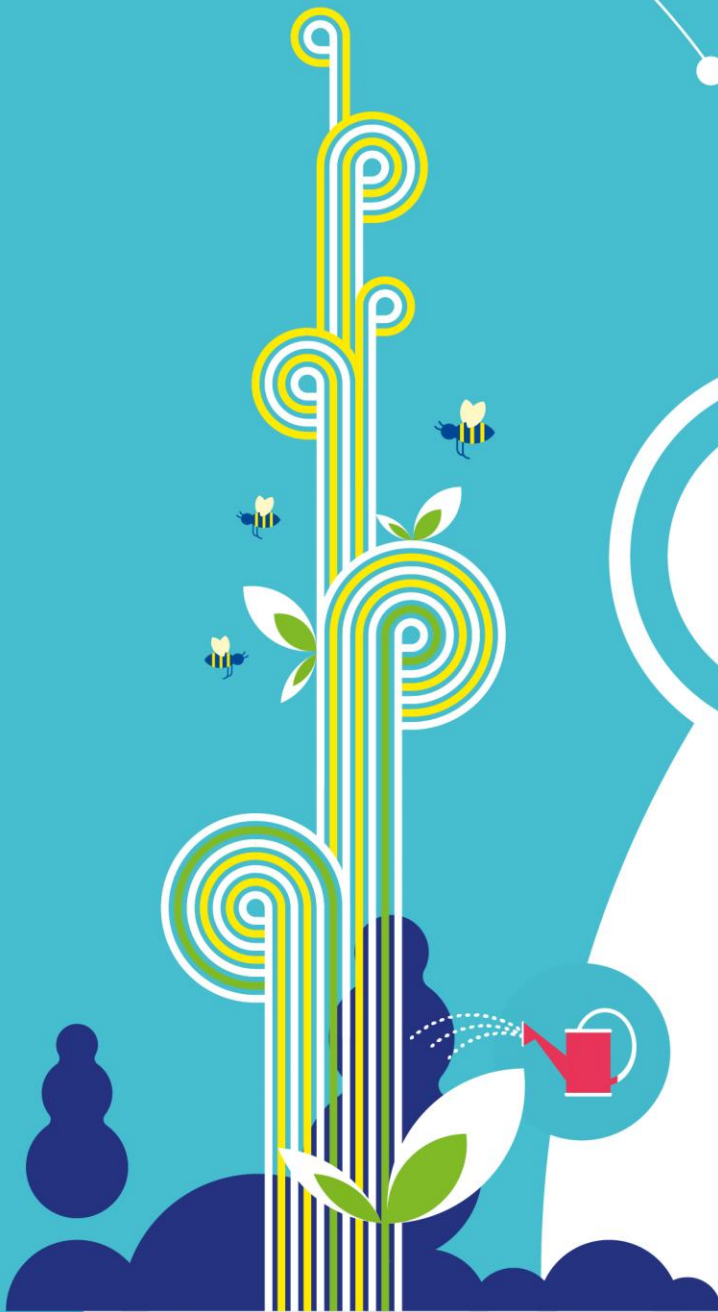

**3**

# AUTRES SUJETS



# NOUVEAU PROGRAMME NATIONAL/ACCOMPAGNEMENT RENFORCE (AR) JUNGO2

- ❑ Création de nouveaux champs dans JUNGO 2
- ❑ Changement nom du champ Programme inclusion sur fiche ressources onglet caractéristiques : nouvelle appellation = Programme accompagnement renforcé
- ❑ Création de deux nouvelles modalités dans la liste déroulante du champ [Programme inclusion ou accompagnement renforcé] sur fiche ressources onglet caractéristiques:
  - programme AR / Offre Additionnelle
  - programme AR / Offre Existante
- ❑ Création de deux nouveaux tableaux de bords nationaux et locaux:
  - Un tab pour programme AR / Offre Additionnelle
  - Un tab pour programme AR / Offre Existante

**MERCI POUR VOTRE  
PARTICIPATION !**



Avec le soutien de  
nos partenaires :



Cofinancé par  
l'Union européenne

