

RDV JUNGO

Actualités - Utilisation Optimisation - Evolution

24 SEPTEMBRE 2024



Avec le soutien de
nos partenaires :



Cofinancé par
l'Union européenne





BGE

Appui aux entrepreneurs

Avec le soutien de nos partenaires :



Cofinancé par l'Union européenne



ORDRE DU JOUR

NOUVEAUTES PARAMETRAGE|
NOUVEAUTES UTILISATION|
NOUVEAUTES A VENIR|
A SAVOIR
A DISCUTER|

Avec le soutien de
nos partenaires :



Cofinancé par
l'Union européenne



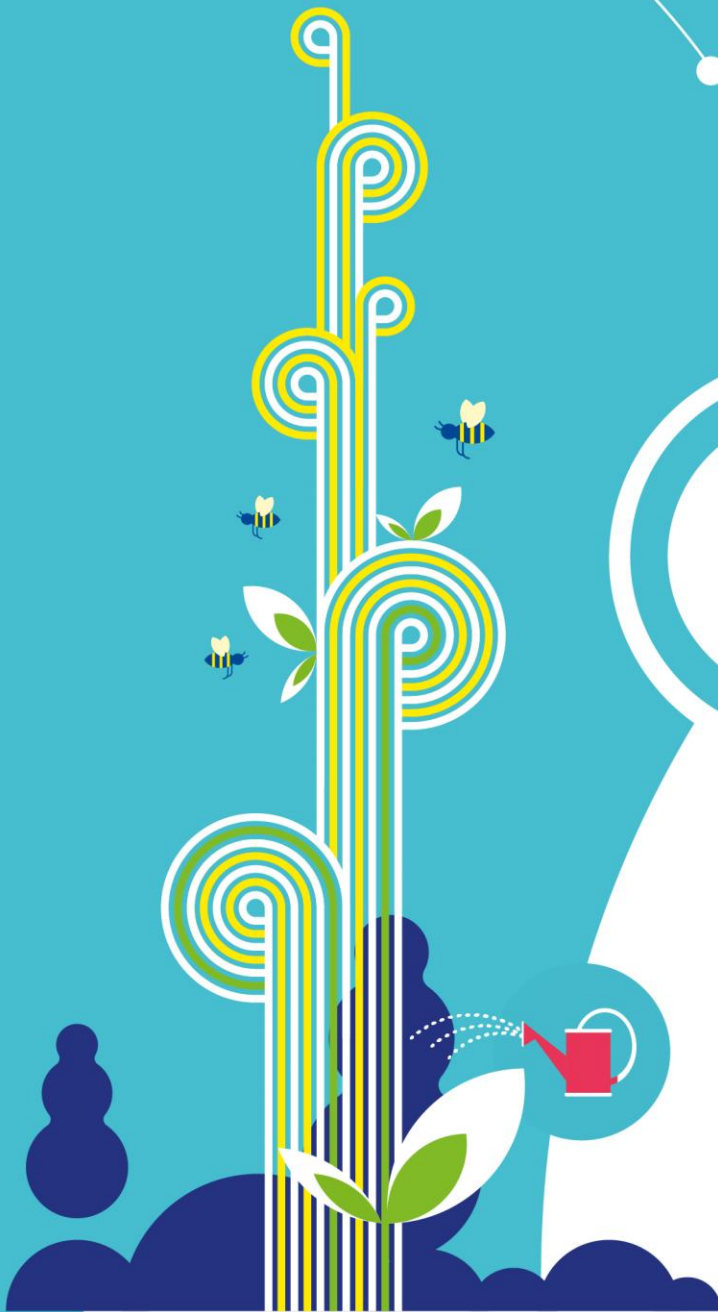

1

NOUVEAUTES LIVREES

UTILISATION JUNGO



ENTREPRENEUR/FICHE SITUATION « FIN D'ODS »

Dès que la date de fin d'offre de service est renseignée, un message pop-up s'affichera pour vous alerter de la nécessité de créer une fiche de situation de fin d'offre de service.

Cette mise en place vise à optimiser le suivi du parcours, tout en garantissant la collecte des données relatives à l'impact en temps opportun.

The screenshot displays a user profile for RACH Rachel on the left, with contact information and project details. A central pop-up dialog box titled "Créer situation fin d'offre" asks for confirmation to create a situation based on a selected end date. The background shows a form with fields for ODS, start/end dates, site, and resource.

RACH Rachel
Réfèrent : TEMOIN Acces
Adresse : 3 rue Jules verne
91120 Palaiseau.
E-mail : khitousrafiaa@gmail.com
Antenne : Valenciennois
Adhésion : Terminée
Téléphone (principal) : 07 67 84 62 20
Projet : CARE
Entreprise accompagnée : care
Accord consentement RGPD : En attente
Identifiant : 690002

Créer situation fin d'offre
Vous avez sélectionné une date de fin. Souhaitez-vous créer une situation de fin d'offre ?
Oui Non

Onglets Entrepreneur

ODS : 1-Montage projet it Rattachée par : TEMOIN Acces le : 17/06/2024	Date début : 06/06/2024 Date fin : 04/09/2024	Site : Valenciennois Ressource : Choisir une ressource...
--	--	--

Enregistrer

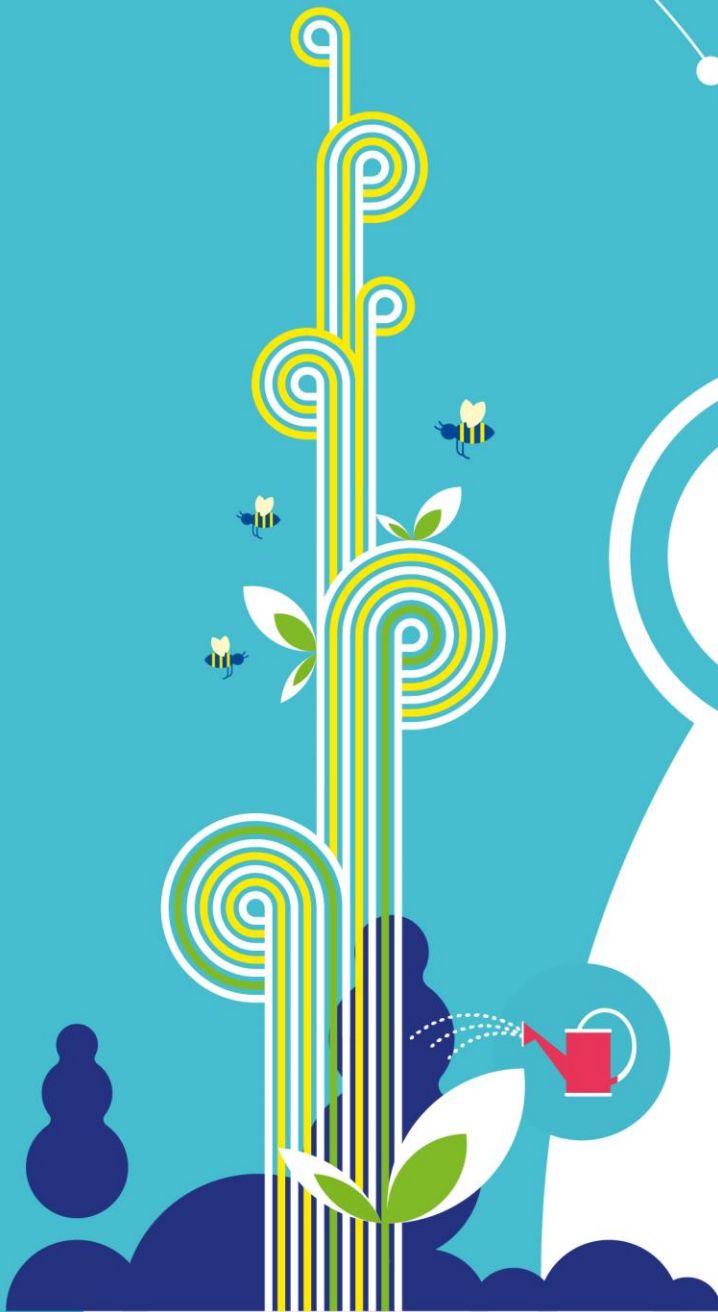

2

NOUVEAUTES LIVREES

MODIFICATION



ENTREPRENEUR/FICHE SITUATIONS- France TRAVAIL

Les intitulés des champs de Pôle Emploi ont été modifiés et remplacés par ceux de France Travail.

The screenshot displays the 'Onglets Entrepreneur' (Entrepreneur Tabs) interface. The left sidebar contains navigation options: Identité, Coordonnées, Situations (selected), Projets (with a blue badge '1'), Parcours, Actions, and Tâches. The main content area shows several form fields with updated labels:

- Statut principal dans l'emploi**: Choisir un statut...
- Autres statuts dans l'emploi**: Choix multiple
- ID Pôle-emploi**: (Label highlighted in yellow)
- Date d'inscription Pôle-emploi**: (Label highlighted in yellow)
- Offre de service courante**: Choisir une offre de service...
- Etat dans l'offre de service**: Choisir un état...

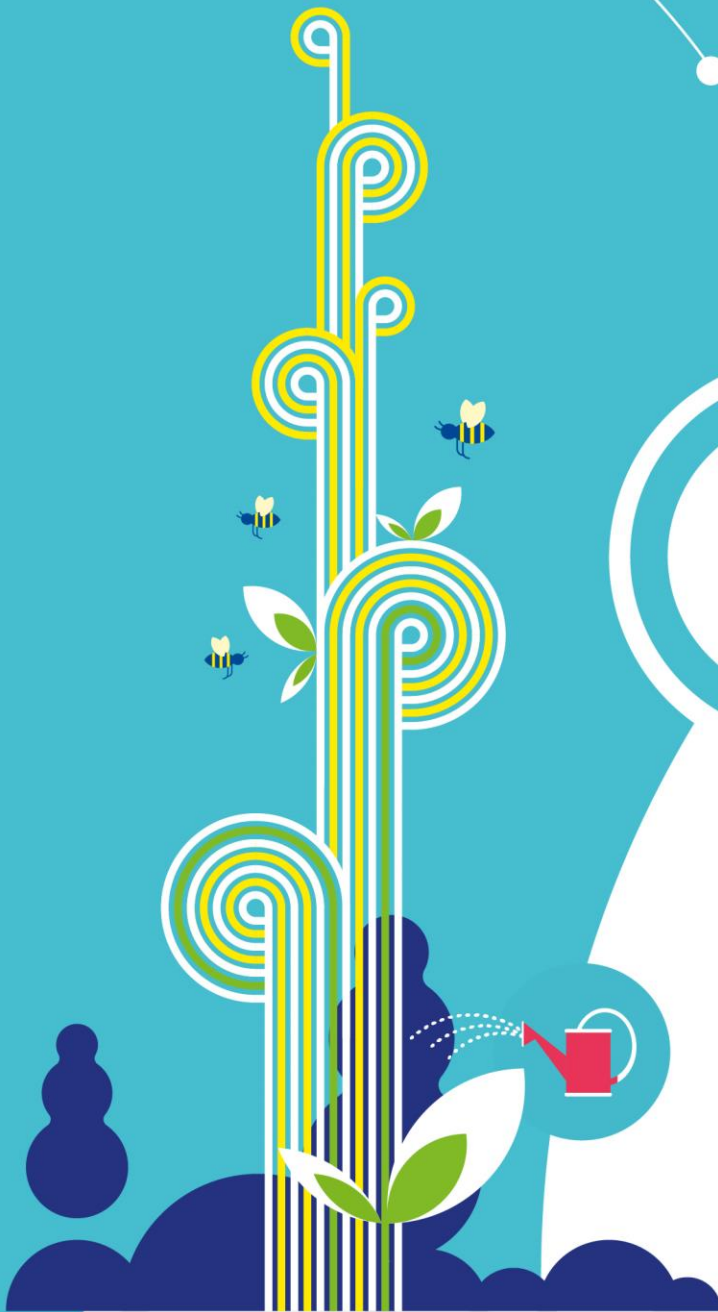

3

NOUVEAUTES LIVREES

CORRECTION



FACTURE/SUIVI ACTIV'CREA

Le bug de rattachement des factures aux commandes correctes est désormais résolu.

Tableau de bord*

- Suivi Activ'Créa

Filtres

Affichage résultats

Export Excel

Tableau de Suivi Activ'Créa

Afficher 10 entrées

Filtrer : 2286

Nom	Prénom	IDE	N° commande	Date de démarrage	Date de sortie théorique/réelle	Conseiller	Lieu d'action	Situation dans la prestation	Situation de sortie	Nombre d'actions passées et programmées dans le futur	Nombre d'actions programmées dans le futur	Date de dépôt Diagnostic dans Prest@ppli	Date de dépôt du bilan dans Prest@ppli	Date de génération de la facture	N° facture	Montant HT facture
-----	--------	-----	-------------	-------------------	---------------------------------	------------	---------------	------------------------------	---------------------	---	--	--	--	----------------------------------	------------	--------------------

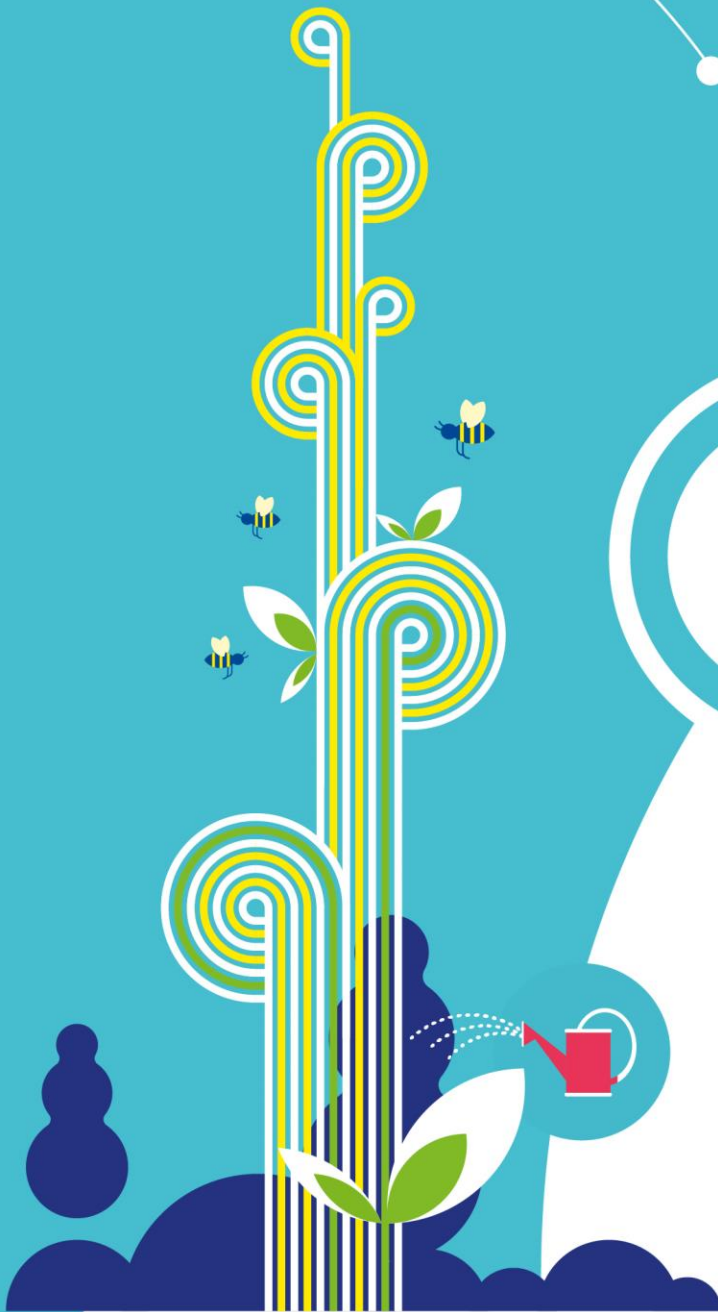

4

AUTRES SUJETS

A DISCUTER



**MERCI POUR VOTRE
PARTICIPATION !**



Avec le soutien de
nos partenaires :



Cofinancé par
l'Union européenne

