

RDV JUNGO

Actualités - Utilisation Optimisation - Evolution

30 AVRIL mars 2024



Avec le soutien de
nos partenaires :





BGE

Appui aux entrepreneurs

Avec le soutien de nos partenaires :



Cofinancé par l'Union européenne



ORDRE DU JOUR

NOUVEAUTES PARAMETRAGE|

NOUVEAUTES UTILISATION|

NOUVEAUTES A VENIR|

A SAVOIR

A DISCUTER|

Avec le soutien de
nos partenaires :



Cofinancé par
l'Union européenne





1

NOUVEAUTES LIVREES

UTILISATION JUNGO



AGENDA/LIEN DU COMPTE RENDU DE L'ACTION

Il désormais possible d'accéder directement au compte rendu via l'AGENDA.
Ajout d'un lien direct (via le pop-up) vers l'onglet Compte-rendu de l'action.

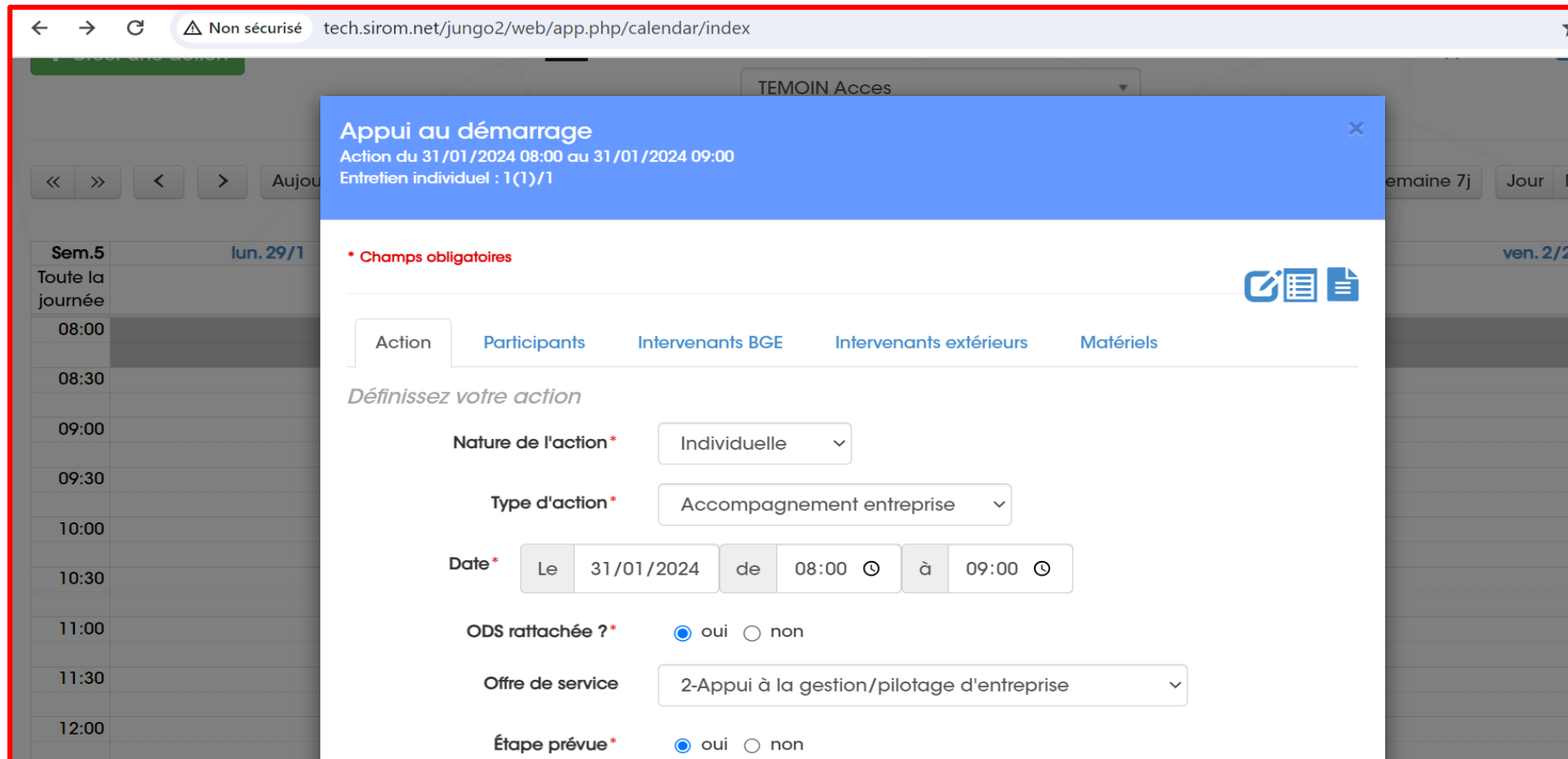

The screenshot displays a web browser window with the URL `tech.siom.net/jungo2/web/app.php/calendar/index`. The page shows a calendar interface with a pop-up form titled "Appui au démarrage". The pop-up form contains the following information:

- Title:** Appui au démarrage
- Duration:** Action du 31/01/2024 08:00 au 31/01/2024 09:00
- Count:** Entretien individuel : 1(1)/1
- Fields:** Action, Participants, Intervenants BGE, Intervenants extérieurs, Matériels
- Form Fields:**
 - Nature de l'action ***: Individuelle
 - Type d'action ***: Accompagnement entreprise
 - Date ***: Le 31/01/2024 de 08:00 à 09:00
 - ODS rattachée ? ***: oui non
 - Offre de service**: 2-Appui à la gestion/pilotage d'entreprise
 - Étape prévue ***: oui non

AGENDA/AFFICHAGE DANS L'AGENDA D'EQUIPE

Il désormais possible de visualiser les plages horaires au survol de la souris.
Les plages horaires ont été ajoutées en haut de chaque colonne.

Equipe : équipe test du 2401

< > Aujourd'hui

mercredi, 24 avril, 2024 📅

Jour 2 jours

| Sem.17 | Almarich Léa | Almarich sarah | Dubet Joanna | Elodie Derouet | Faguet Marie | GRUSON David | Guitton Alexandra | LABALETTE VALERIE | Poivrot Hercule | ROBINE Anne Laure | Test 2 testeur | Testeur test | testSirom sirom | Utilitaire Renault |
|--------|--------------|----------------|--------------|----------------|--------------|--------------|-------------------|-------------------|-----------------|-------------------|----------------|--------------|-----------------|--------------------|
| 09:00 | | | | | | | | | | | | | | |
| 09:30 | | | | | | | | | | | | | | |
| 10:00 | | | | | | | | | | | | | | |
| 10:30 | | | | | | | | | | | | | | |
| 11:00 | | | | | | | | | | | | | | |
| 11:30 | | | | | | | | | | | | | | |
| 12:00 | | | | | | | | | | | | | | |
| 12:30 | | | | | | | | | | | | | | |
| 13:00 | | | | | | | | | | | | | | |
| 13:30 | | | | | | | | | | | | | | |

Vers
l'agenda
utilisateur de
- Faguet
Marie -
Horaires
mercredi :
Matin :
08:00 - 12:30
Après-midi :
13:30 - 19:00

ENTREPRENEUR/ALERTE PROGRAMME ITI

Il désormais possible de visualiser les alertes relatives au programme ITI.
Trois alertes ont été ajoutées à l'écran d'accueil .

- Fiches entrepreneurs avec date de fin manquante dans parcours inclusion 13
- Fiches situations manquantes 6 mois parcours inclusion 10
- Fiches situations manquantes 12 mois parcours inclusion 10

ENTREPRENEUR/ALERTE PROGRAMME ITI

Mise en place d'une alerte entrepreneur ITI 1 (programme terminé) pour les fiches sans date de fin de parcours./ Alerte pas de date de fin dans ODS (après trois mois sans action).

Une fois ODS terminée / Alerte pas de fiche situation avec état de l'offre de service à 6 mois / déclenchement de l'alerte 7 mois après date de fin de l'ODS.

Une fois ODS terminée / Alerte pas de fiche situation avec état de l'offre de service à 12 mois / déclenchement de l'alerte 13 mois après date de fin de l'ODS.

ENTREPRENEUR/ODS-CERTIFICATION

Il désormais possible de sélectionner la certification rattachée à l'ODS.
Un champ certification a été ajouté dans le bloc de l'ODS.

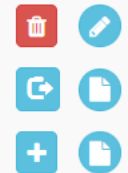
| | | | |
|--|---|--|---|
| <p>ODS : formation coaching</p> <p>Rattachée par : <i>TEMOIN Acces</i> le : <i>10/07/2023</i></p> | <p>Date début : 19/06/2023</p> <p>Date fin : 10/04/2024</p> | <p>Site : Armentière</p> <p>Ressource : Programme ITI/ Modules complémentaires</p> <p>Certification : Choisir une certification...</p> |  |
|--|---|--|---|

Liste des actions non rattachées à une offre de service

- Choisir une certification...
- Créer et animer un site Internet dans un contexte entrepreneurial
- Développer la visibilité d'une entreprise sur les réseaux sociaux
- Enfant - Conduire et construire un projet entrepreneurial
- Piloter et faire évoluer sa micro-entreprise
- Structurer un projet entrepreneurial pérenne



2

NOUVEAUTES LIVREES

CORRECTION

TABLEAUX LIBRES/AJOUT DE CHAMPS DE LA FACTURE

Il désormais possible de requêter sur les données de la facture.

Les trois champs date, montant, numéro de la facture ont été ajoutés.

 Entrepreneur

 Identité

| | | |
|--|---|---|
| <input type="checkbox"/> Numéro ID du porteur | <input type="checkbox"/> Date entrée adhésion | <input type="checkbox"/> Situation de famille |
| <input type="checkbox"/> Date création entrepreneur | <input type="checkbox"/> Date sortie adhésion | <input type="checkbox"/> Nombre d'enfants à charge |
| <input type="checkbox"/> Créateur de la fiche entrepreneur | <input type="checkbox"/> Numéro d'adhésion | <input type="checkbox"/> Niveau de formation |
| <input type="checkbox"/> Rôle personne | <input type="checkbox"/> Nationalité | <input type="checkbox"/> Nom du diplôme |
| <input type="checkbox"/> Accord RGPD | <input type="checkbox"/> Naissance à l'étranger | <input type="checkbox"/> CSP |
| <input type="checkbox"/> Civilité | <input type="checkbox"/> Date de naissance | <input type="checkbox"/> Dernier emploi occupé |
| <input type="checkbox"/> Nom | <input type="checkbox"/> Code postal du lieu de naissance | <input type="checkbox"/> Numéro NIR |
| <input type="checkbox"/> Nom de naissance | <input type="checkbox"/> Commune de naissance | <input type="checkbox"/> Date facture |
| <input type="checkbox"/> Age | <input type="checkbox"/> Pays de naissance | <input checked="" type="checkbox"/> Montant HT facture |
| <input type="checkbox"/> Prénom | <input type="checkbox"/> Commune Naissance Etranger | <input checked="" type="checkbox"/> Numéro de référence facture |
| <input type="checkbox"/> Email pro | | |

ACTION/DUPLICATION DES ACTIONS LES SAMEDIS

La duplication des actions est bloquée les samedis.

TEMOIN Acces

<< >> < > Aujourd'hui 29 avr. – 5 mai 2024 📅

Mois Semaine 5j **Semaine 7j** Jour Mon planning

| Sem.18 | lun. 29/4 | mar. 30/4 | mer. 1/5 | jeu. 2/5 | ven. 3/5 | sam. 4/5 | dim. 5/5 |
|--------|-----------|---|----------|----------|----------|----------|----------|
| | | | | | | | |
| 08:00 | | | | | | | |
| 08:30 | | | | | | | |
| 09:00 | | | | | | | |
| 09:30 | | | | | | | |
| 10:00 | | 09:45 - 10:45 👤 (RACH Rachel) A distance Accompagnement | | | | | |



3

NOUVEAUTES LIVREES

MODIFICATION



ALERTE/STRUCTURE POSSIBLE & Structure inactive- API SIRENE

❑ L'alerte des structures inactives est désactivée.

Le programme a été modifié pour interroger le SIREN au lieu du SIRET.

Dès qu' il y a un SIRET actif on remonte les infos (adresse....ect).



| Mes alertes | | 345 |
|---|-----|-----|
| ↳ Actions passées non qualifiées | 263 | |
| ↳ Actions passées tenues non imputées | 1 | |
| ↳ Fiches entrepreneurs incomplètes | 69 | |
| ↳ Fiches entrepreneurs avec structures possibles | 1 | |
| ↳ Entrepreneur avec structure accompagnée non rattachée au dernier projet | 1 | |
| ↳ n° Siret non saisi | 4 | |
| ↳ Structures inactives | 1 | |

PARCOURS/PRESTATION SPECIALE

- ❑ La date de l'entretien bilan n'est plus saisie automatiquement.

2 p

| | |
|-----------------------|----------------------|
| Nom du conseiller* | <input type="text"/> |
| Email du conseiller* | <input type="text"/> |
| Agence du conseiller* | <input type="text"/> |

Situation du bénéficiaire à la fin de la prestation

| | |
|--|---|
| Date entretien initial de diagnostic* | <input type="text" value="16/04/2024"/> |
| Suite entretien initial diagnostic | <input type="text" value=""/> |
| Date de dépôt Diagnostic dans Prest@ppli | <input type="text"/> |
| Date Bilan/abandon/sortie anticipée | <input type="text"/> |
| Suite entretien bilan | <input type="text" value=""/> |
| Sortie Anticipée | <input type="text" value=""/> |
| Abandon | <input type="text" value=""/> |

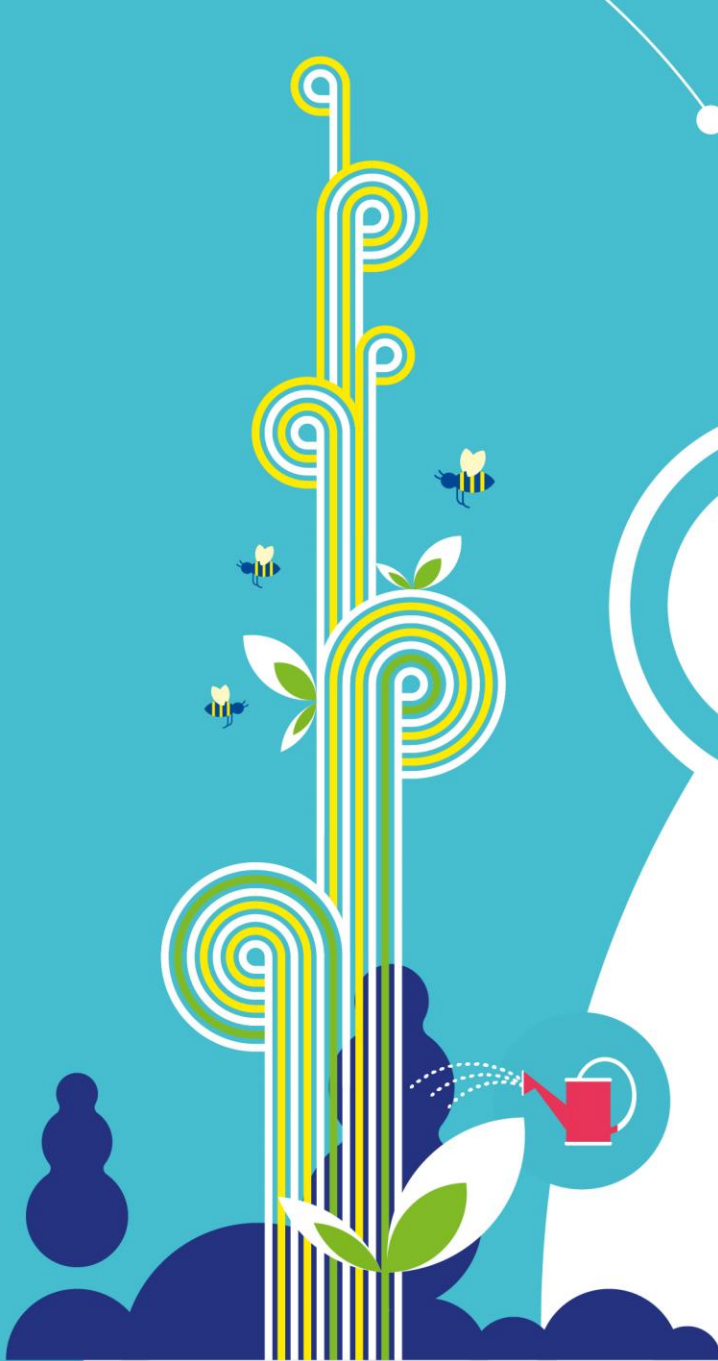

4

MODIFICATION A VALIDER



ENTREPRENEUR-REFERENT/ Historisation des référents de l'entrepreneur – PRIO BGE

Dans l'écran d'historisation des référents, il faudrait pouvoir avoir la main pour changer l'information concernant la Phase Métier du conseiller référent.

La règle actuelle consistant à reprendre automatiquement la PM de l'action rend très difficile notre suivi d'activité, puisqu'un certain nombre de conseillers se mettent en référent avant de saisir une action et la phase métier n'est donc pas reprise dans l'historique ou est erronée.

Feedbacks: OK

**MERCI POUR VOTRE
PARTICIPATION !**



Avec le soutien de
nos partenaires :



Cofinancé par
l'Union européenne

