

# RDV JUNGO

Actualités - Utilisation Optimisation - Evolution

19 mars 2024

Avec le soutien de  
nos partenaires :

# BGE

*Appui aux entrepreneurs*

Avec le soutien de nos partenaires :

Cofinancé par l'Union européenne

# ORDRE DU JOUR

**NOUVEAUTES PARAMETRAGE|  
NOUVEAUTES UTILISATION|  
NOUVEAUTES A VENIR|  
A SAVOIR  
A DISCUTER|**

Avec le soutien de  
nos partenaires :

Cofinancé par  
l'Union européenne

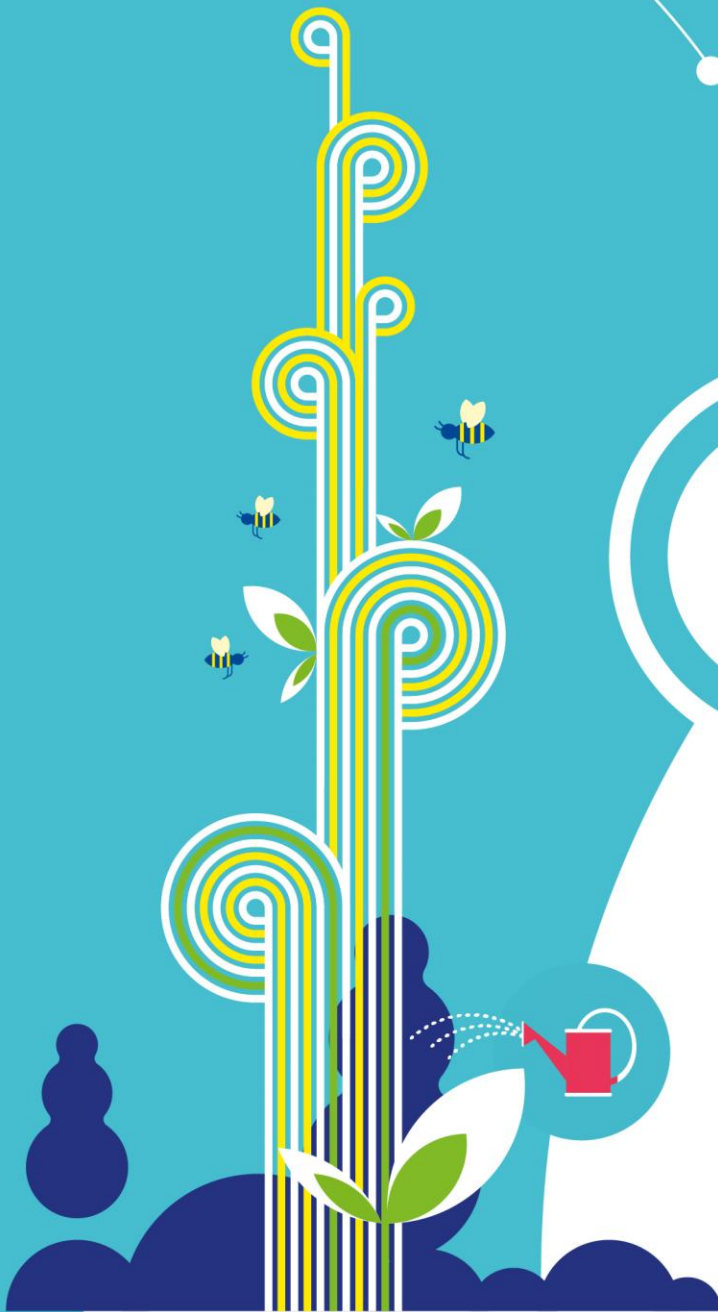

**1**

# **NOUVEAUTES LIVREES**

## **UTILISATION JUNGO**

# AGENDA COLLECTIF/Affichage des lieux d'actions

Il est désormais possible de visualiser uniquement les lieux qui comportent des actions.

La case à cocher « Masquer les lieux sans actions » permet de masquer les lieux sans actions.

The page title is "Accueil > Agenda Collectif". Below the title, there is a green button "+ Créer une action" and a "Filtres" section with a dropdown menu currently set to "Lieux d'actions".

The calendar view is for the week of "11 - 17 mars 2024". Navigation buttons include "Aujourd'hui", and view options: "Mois", "Semaine" (selected), "Jour", "Vue trimestrielle", and "Vue semestrielle".

The calendar grid shows the following data:

Lieux d'actions	8	9	10	11	12	13	14	15	16	17
Arrageoise				0(0)/10 A distance Action collective du						
Avesnoiseeee				0(0)/10 A distance Action collective du						

# ENTREPRENEUR/RECHERCHE PAR NOM DE NAISSANCE

Il désormais possible de chercher une personne par le nom de jeune fille.

Nom, n° de téléphone ou e-mail de l'entrepreneur

Agenda ▾ Gestion ▾ Administration ▾ Pilotage ▾ Traitement ▾ Site Jungo + ▾ Acces TEMOIN ▾

entité

## Fiche identité

Lui affecter une action Enregistrer

\* Champs obligatoires

<b>Civilité*</b> Madame ▾	<b>Situation de famille</b> Marié ▾
<b>Nom*</b> ALBERT	<b>Nombre d'enfants à charge</b> ▾
<b>Nom de naissance</b> NOMFILLE	<b>Niveau de formation</b> Niveau 7 : Bac+5 (Master, diplôme d'études ▾

# ALERTE/Structures inactives- API SIRENE

- ❑ Il est désormais possible de visualiser les alertes relatives aux structures inactives avec une date de cessation proposée via l'API SIRENE.

Alerte	Nombre
Actions passées non qualifiées	263
Actions passées tenues non imputées	1
Fiches entrepreneurs incomplètes	69
Fiches entrepreneurs avec structures possibles	1
Entrepreneur avec structure accompagnée non rattachée au dernier projet	1
n° Siret non saisi	4
Structures inactives	1

# ODS-GESTION CRITERES ELIGIBILITE/ Identifications des ODS éligibles sur fiche entrepreneur

Il désormais possible de visualiser les ODS éligibles sur la fiche entrepreneur.

La liste affichée est purement informative

L'onglet "Dispositifs Eligibles" est accessible depuis la fiche entrepreneur, si les droits "Dispositifs Eligibles" ont été activées dans les profils.

2

# MODIFICATION A VALIDER

# STRUCTURE ACCOMPAGNEE/Fusion de fiches structures accompagnées

QUESTION BGE:

Au même titre qu'on peut fusionner des fiches entrepreneurs, pourraient-ont fusionner des fiches structures accompagnées ?

Car parfois mes collègues en créer plusieurs par erreur...

**Feedback:** validation des règles de la fusion: En cours

# ACTION COLLECTIVE/MODE D'INTERVENTION

## QUESTION BGE:

Lors de la création d'une action collective avec le mode distanciel, lorsqu'on lance la duplication et qu'on lie les actions, le mode "distanciel" de l'action d'origine n'est pas "repris" dans les actions liées. C'est le mode "Présentiel" qui apparaît. En revanche, quand on duplique sans liaison, le mode d'intervention est bien repris.  
Pouvez-vous corriger svp ?

SIROM: Dans le cas d'une action collective, le mode d'intervention dans les actions dupliquées est forcé au mode d'intervention défini dans l'étape de l'ODS

HDF: Peut-on modifier afin que le mode d'intervention repris ne soit pas celui qui est défini dans l'étape de l'ODS mais celui de l'action d'origine ?

**Feedback:** OK

# ALERTE/STRUCTURES INACTIVES

## QUESTION BGE:

J'ai 4216 résultats, ce qui me paraît impossible à traiter manuellement. Certaines de ces fiches ont bien une radiation à un moment donné, mais sont toujours actives car disposant d'un nouveau SIRET (souvent lié à un changement de siège social).

D'autres sont des structures radiées depuis plus de 20 ans, ce qui aujourd'hui nous importe assez peu.

Je pense qu'il faudrait qu'on réfléchisse à des règles pour faire disparaître d'office des alertes certaines de ces fiches.

**Feedback:** En cours d'analyse.

# FICHE ACTION/Personnalisation des ressources

## QUESTION BGE:

Lorsqu'on souhaite personnaliser la ressource, on clique sur l'entrepreneur, on modifie l'ODS et la ressource, on valide et on a message d'erreur "This value is not valid"

On doit supprimer la ressource, cliquer à nouveau sur l'entrepreneur, on ajoute la ressource et on enregistre. Et là, ça fonctionne.

**Nous avons modifié le message "This value is not valid" par : "Attention, une ou plusieurs ressources sélectionnées sont incompatibles avec l'action, l'ODS ou l'étape".**

En effet, le message a changé, mais le problème reste toujours le même.

Quand on change l'ODS pour le porteur de projet, on est obligé de supprimer la ressource, enregistrer, ouvrir à nouveau et mettre la ressource.

On voudrait pouvoir modifier l'ODS et la ressource en même temps, car là on est obligé de faire la manipulation deux fois pour chaque participant.

**Feedback:** En cours d'analyse avant la validation du changement.

# FICHE ACTION/Personnalisation des ressources

This value is not valid.

Personne\*

Confirmé  Oui  Non  Surbooking

Présent le matin  Oui  Non

ODS

Etape de l'ODS

Ressource	Facturable	Unité de facturation	Nb unités de facturation
<input type="text" value="Activ'Créa - 2021-2023"/>	<input type="radio"/> Oui <input type="radio"/> Non	<input type="text" value="Choisir l'unité de fact"/>	<input type="text" value=""/>

**Feedback:** En cours d'analyse avant la validation du changement.

**MERCI POUR VOTRE  
PARTICIPATION !**

Avec le soutien de  
nos partenaires :

Cofinancé par  
l'Union européenne

